



RELATÓRIO FOTOGRÁFICO

UNIDADE ESCOLAR: UNIDADE NOVA

MUNICÍPIO: PRADO

NTE: 07

OBRA: CONSTRUÇÃO DE ESCOLA DE 06 SALAS

FOTO N° 01

COMENTÁRIOS:

Acesso ao terreno.



FOTO N° 02

COMENTÁRIOS:

Acesso não
pavimentado.



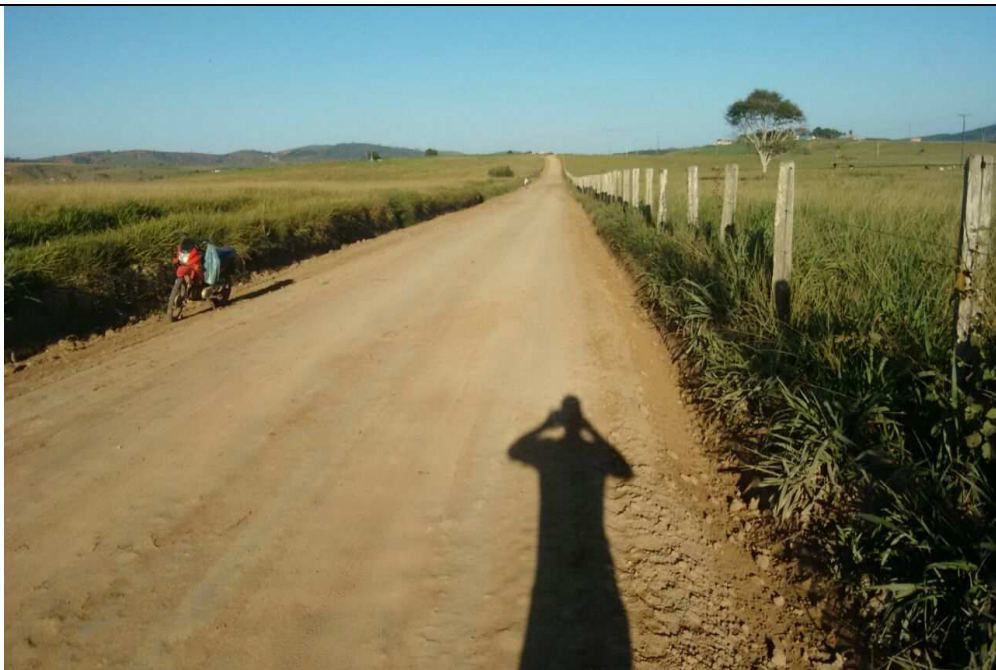
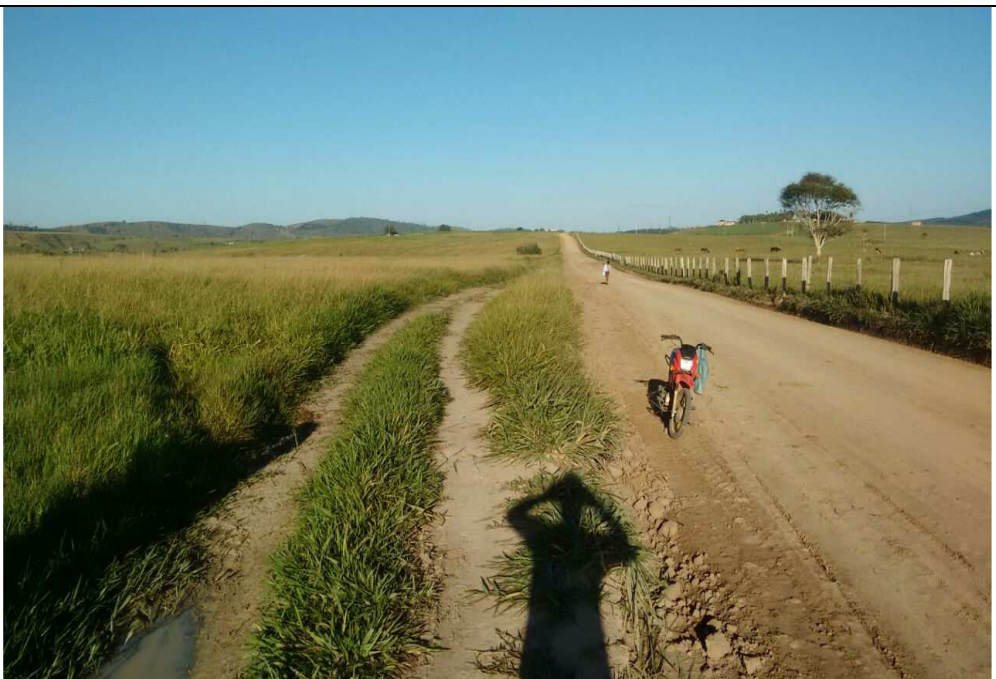

RELATÓRIO FOTOGRÁFICO

UNIDADE ESCOLAR: UNIDADE NOVA

MUNICÍPIO: PRADO

NTE: 07

OBRA: CONSTRUÇÃO DE ESCOLA DE 06 SALAS

FOTO N° 03

COMENTÁRIOS:

Vista do terreno



FOTO N° 04

COMENTÁRIOS:

Vista do terreno





RELATÓRIO FOTOGRÁFICO

UNIDADE ESCOLAR: UNIDADE NOVA

MUNICÍPIO: PRADO

NTE: 07

OBRA: CONSTRUÇÃO DE ESCOLA DE 06 SALAS

FOTO N° 05

COMENTÁRIOS:

Vista do terreno



FOTO N° 06

COMENTÁRIOS:

Vista do terreno

